ΔΡΑΓΟΥΝΗΣ

ΔΡΧ.30

BUD SAGENDORF

613

ΠΟΠΑΪ

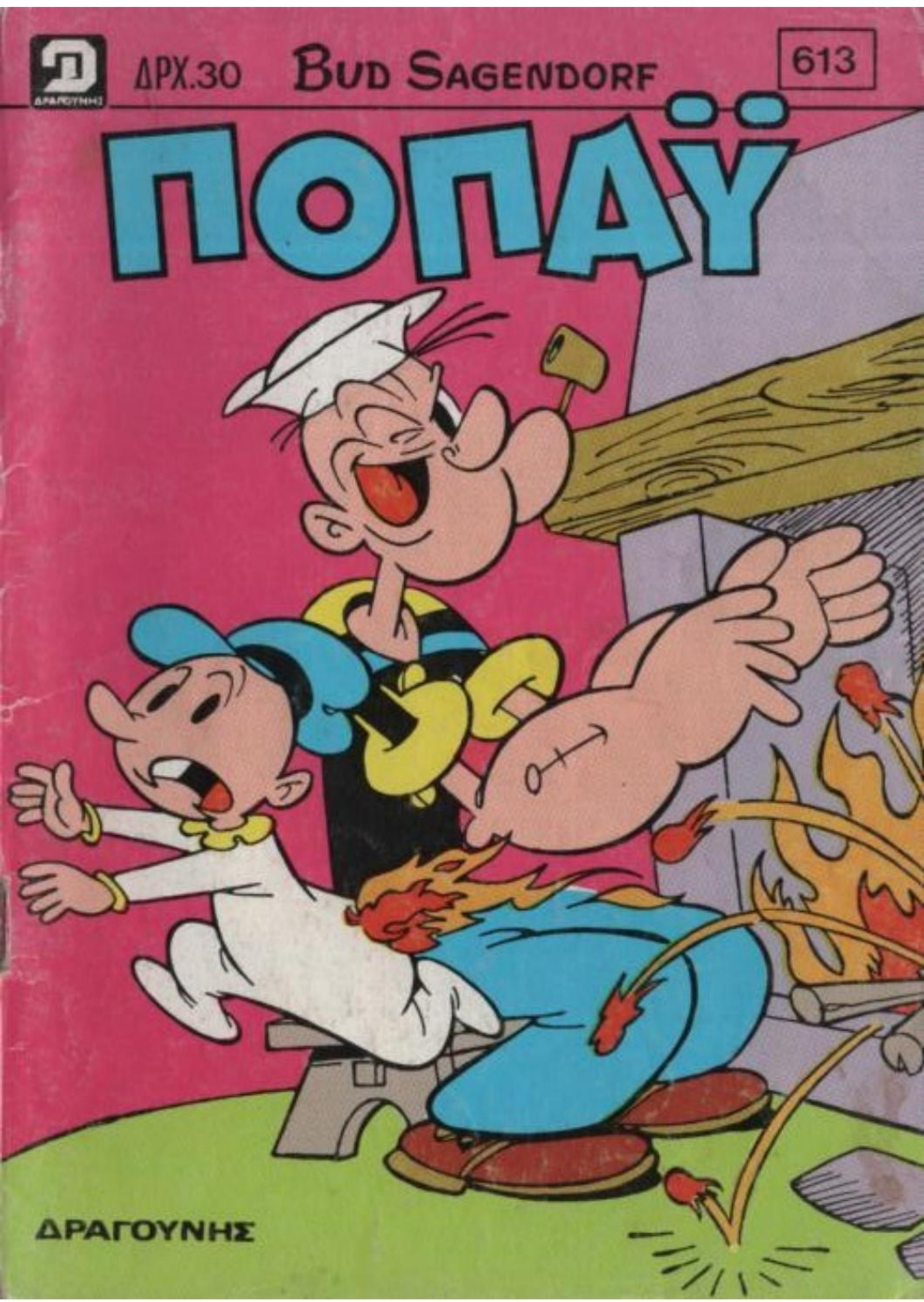

ΔΡΑΓΟΥΝΗΣ

bibi-bo
η πιο όμορφη, η πιο γοητευτική, η πιο διάσημη
STAR
αστράφτει ολόκληρη σε νέα καταπληκτικά φορέματα και κοσμήματα
el gre
Advertising

Ο ΕΙΣΠΡΑΚΤΟΡΑΣ

ΠΟΠΑΪ®
ΕΒΔΟΜΑΔΙΑΙΟ ΠΑΙΔΙΚΟ ΠΕΡΙΟΔΙΚΟ
ΕΤΟΣ ΙΓ' ΑΡΙΘ. 613—ΔΡΧ.30 — 21 ΜΑΡΤΙΟΥ 1985
ΓΡΑΦΕΙΑ: ΛΥΚΑΒΗΤΤΟΥ 1γ 10672 ΑΘΗΝΑ ΤΗΛ. 3637.091 — 3638.842 • ΕΡΓΟΣΤΑΣΙΟ: ΑΜΑΡΟΥΣΙΟΥ / ΧΑΛΑΝΔΡΙΟΥ 59 — 15125. ΤΜΗΜΑ ΔΙΑΦΗΜΙΣΕΩΝ: ΤΗΛ. 6829.080-1-2.
Έκδότης - Διευθυντής
ΙΩΑΝΝΗΣ Γ. ΔΡΑΓΟΥΝΗΣ Λεωφ. Κοκκιναρά 36 & Παλλάδος - Πολιτεία
Διεύθυνσις συντάξεως ΓΕΩΡΓΙΟΣ Ι. ΔΡΑΓΟΥΝΗΣ ΚΩΝ/ΝΟΣ Ι. ΔΡΑΓΟΥΝΗΣ
Υπεύθυνος τυπογραφείου Β. Γεωργιάδης Ξενοφώντος 85 · 87

© 1983 KING FEATURES SYNDICATE, INC. PRODUCTIONS PRINTED IN GREECE

Ο ΤΟΠΟΣ ΜΑΣ ΧΡΕΙΑΖΕΤΑΙ ΠΟΛΥΑΠΑ ΤΑ ΛΕΦΤΑ: ΘΑ ΓΙΝΟΥΝ ΓΥΜΝΑΣΤΗΡΙΑ, ΠΙΣΙΝΕΣ, ΣΧΟΛΕΙΑ, ΕΚΚΛΗΣΙΕΣ!

ΝΟΜΙΖΩ ΠΩΣ ΑΚΟΥΣΑ ΚΑΤΙ ΚΛΑΜΑΤΑ!

ΟΙ ΕΙΣΠΡΑΚΤΟΡΕΣ!

ΕΦΟΡΟΕΙΣΠΡΑΚΤΙΚΗ

ΟΧ! ΩΧ!

ΕΠΑΓΓΕΛΜΑ... ΛΑΧΑΝΟ!

ΕΙΜΑΙ ΓΙΑ ΤΟ ΚΡΕΒΒΑΤΙ!

ΛΟΙΠΟΝ, ΚΥΡΙΟΙ, ΤΙ ΟΙΚΟΝΟΜΗΣΑΤΕ;

ΔΥΟ ΜΠΟΥΝΙΕΣ!

ΜΙΑ ΚΟΥΒΕΡΛΙΑ!

274

ΤΙΙΙΙΙ; ΘΑ ΣΑΣ ΑΠΟΛΥΣΩ! ΑΧΡΗΣΤΟΙ!

ΕΥΤΥΧΩΣ!

2

ΗΛΙΘΙΟΙ! ΜΑΖΕΨΑΤΕ ΜΟΝΟ 3 ΔΟΛΛΑΡΙΑ ΚΙ 75 ΣΕΝΤΣ ΟΛΑ ΚΙ ΟΛΑ!

Ο ΤΟΠΟΣ ΘΑ ΚΑΤΑΣΤΡΑΦΕΙ!

ΚΙ ΑΝ ΚΑΤΑΣΤΡΑΦΕΙ Ο ΤΟΠΟΣ ΜΑΣ ΘΑ ΚΑΤΑΣΤΡΑΦΟΥΜΕ ΚΙ ΕΜΕΙΣ ΤΟΥ ΕΙΜΑΣΤΕ ΣΤΗΝ ΥΠΗΡΕΣΙΑ ΤΟΥ!

ΕΧΕΤΕ ΔΙΚΙΟ, ΚΥΡΙΕ ΔΙΕΥΘΥΝΤΗ! ΠΑΜΕ ΚΙ ΕΜΕΙΣ ΧΑΜΕΝΟΙ!

ΜΑΣ ΧΡΕΙΑΖΕΤΑΙ ΚΑΠΟΙΟΣ ΠΟΥ ΝΑ 'ΝΑΙ ΤΣΑΚΑΛΙ, ΔΥΝΑΤΟΣ!

ΝΑΙ... ΜΑ ΠΟΥ ΝΑ ΒΡΕΘΕΙ;

ΙΣΩΣ Ο ΗΛΕΚΤΡΟΝΙΚΟΣ ΕΓΚΕΦΑΛΟΣ ΜΑΣ ΔΩΣΕΙ ΚΑΠΟΙΑ ΑΠΑΝΤΗΣΗ!

ΝΑΙ... ΕΧΕΤΕ ΔΙΚΙΟ... ΑΥΤΟΣ...

ΝΑ ΤΟΠΟΘΕΤΗΣΟΥΜΕ ΤΟ ΠΡΟΒΛΗΜΑ!

ΤΟΝ ΘΕΛΟΜΕ ΔΥΝΑΤΟ... ΠΟΝΗΡΟΥΛΗ... ΜΕΤΡΙΟΠΑΘΗ...

274

3

ΣΕ ΛΙΓΟ Ο ΗΛΕΚΤΡΟΝΙΚΟΣ ΕΓΚΕΦΑΛΟΣ ΘΑ ΜΑΣ ΔΩΣΕΙ Τ'ΟΝΟΜΑ ΤΟΥ ΑΝΘΡΩΠΟΥ ΜΑΣ!
ΕΧΩ ΠΟΛΛΗ ΑΓΩΝΙΑ!
BZZ
ΚΛΙΚ ΚΛΑΚ
TIK TAK
ΠΟΙ... ΠΟΙΟΣ ΕΙΝΑΙ ΛΕΤΕ;
ΜΑ... Ο ΠΟΠΑΥ.!
B.D.F.
ΝΑΙ! ΑΥΤΟΣ ΕΙΝΑΙ! ΠΑΜΕ!
ΧΩΡΙΣ ΝΑ ΔΩΣΕΙ ΕΞΕΤΑΣΕΙΣ, ΧΩΡΙΣ ΠΡΟΣΟΝΤΑ ΤΥΠΙΚΑ!
ΤΟ ΚΡΑΤΟΣ ΜΟΥ ΔΙΝΕΙ ΤΟ ΔΙΚΑΙΩΜΑ, ΣΕ ΩΡΑ ΑΝΑΓΚΗΣ, ΝΑ ΠΡΟΣΛΑΜΒΑΝΩ ΤΟΝ ΟΠΟΙΟΝΔΗΠΟΤΕ!
ΜΑ... Ο ΔΗΜΑΡΧΟΣ;
ΕΦΟΡΟΕΙΣΠΡΑΚΤΙΚΗ.

ΔΕΝ ΘΕΛΟΜΕ ΠΙΑ ΤΑ ΒΟΥΤΥΡΟΠΑΙΔΑ!
ΜΟΝΟ ΜΠΡΑΤΖΑΚΗΔΕΣ!
ΠΟΙΟΣ ΝΑ' ΝΑΙ;
ΝΤΡΙΙΝΝ
ΚΑΛΗΜΕΡΑ! ΠΟΙΟΙ ΕΙΣΤΕ;
ΕΙΜΑΙ Ο ΔΙΕΥΘΥΝΤΗΣ ΒΑΚΑΛΑΟΣ ΚΙ Ο ΥΠΟΔΙΕΥΘΥΝΤΗΣ ΣΜΑΡΙΔΑΣ, ΑΠΟ ΤΟ ΓΡΑΦΕΙΟ ΔΑΣΜΩΝ... ΔΗΛΑΔΗ ΤΗΝ ΕΦΟΡΙΑ!
Ο ΤΟΠΟΣ ΜΑΣ ΠΑΕΙ ΚΑΤΑ ΔΙΑΟΛΟΥ, ΓΙΑΤΙ ΠΟΛΛΟΙ ΔΕΝ ΠΛΗΡΩΝΟΥΝ ΤΟΥΣ ΔΑΣΜΟΥΣ ΠΟΥ ΟΦΕΙΛΟΥΝ! ΧΡΕΙΑΖΟΜΑΣΤΕ ΑΞΙΟ ΕΙΣΠΡΑΚΤΟΡΑ!
ΚΙ ΕΣΕΙΣ ΕΙΣΤΕ Ο ΚΑΤΑΛΛΗΛΟΣ!
ΓΙΑ ΞΑΝΑΠΕΣΤΕ ΤΟ ΓΙΑΤΙ ΔΕΝ ΤΟ ΠΟΛΥΚΑΤΑΛΑΒΑ!
ΛΟΙΠΟΝ: ΜΠΛΑ... ΜΠΛΑ...

ΝΑΙ ΓΙΑ ΝΑ ΤΕΛΕΙΩΝΟΥΜΕ, ΟΙ ΕΙΣΠΡΑΚΤΟΡΕΣ ΔΟΥΛΕΥΟΥΝ ΜΕ ΠΟΣΟΣΤΑ ΕΝΑ ΣΤΑ ΧΙΛΙΑ, ΚΥΡΙΕ!

ΜΑΛΙΣΤΑ... ΚΑΤΑΛΑΒΑ!

Ο ΤΟΠΟΣ ΜΑΣ ΧΡΕΙΑΖΕΤΑΙ ΕΝΑΝ ΕΙΣΠΡΑΚΤΟΡΑ ΠΟΥ ΝΑ ΞΕΡΕΙ ΝΑ ΑΦΕΙΑΖΟΥΝ ΤΙΣ ΤΖΕΠΕΣ ΑΥΤΩΝ ΠΟΥ ΔΕΝ ΠΛΗΡΩΝΟΥΝ!

ΑΣ ΑΡΧΙΣΟΥΜΕ ΜΕ ΤΟΝ ΚΥΡΙΟ ΤΡΕΧΑΝΤΗΡΗ!

ΝΤΡΙΝ

ΠΟΙΟΣ ΕΙΝΑΙ;

ΕΙΜΑΙ Ο ΕΙΣΠΡΑΚΤΟΡΑΣ ΤΗΣ ΦΟΡΟΕΙΣΠΡΑΚΤΙΚΗΣ! ΜΑΣ ΟΦΕΙΛΕΤΑΙ ΜΟΝΟ 60 ΔΟΛΛΑΡΙΑ!

ΟΥΤΕ ΕΝΑ ΔΕΝ ΘΑ ΠΑΡΕΙΣ! ΣΑΤΑΝΟ, ΔΙΩΞΕ ΤΟΝ!

ΣΑΤΑΝΟ;

ΠΙΑΝΩ ΤΟΥ, ΣΑΤΑΝΟ!

ΓΚΟΑΑΡΡ!

ΣΤΑΜΑΤΑ ΤΟΝ!

ΔΙΝΕ ΤΟΥ ΑΠΟ ΤΑ ΠΙΟΔΙΑ ΜΟΥ!

ΚΑΙΙΙ... ΚΑΙΙΙ...

ΠΕΝΓΚ

ΜΠΟΡΩ ΝΑ ΠΕΡΑΣΩ;

ΚΡΑΣ

ΤΟΥΣ ΔΑΣΜΟΥΣ ΣΑΣ!

ΥΠΟΚΥΠΤΩ ΣΤΗ ΒΙΑ!

Ο ΕΠΟΜΕΝΟΣ ... Ο ΚΑΘΗΓΗΤΗΣ ΓΛΑΦΥΡΟΣ!

ΔΕΝ ΑΠΑΝΤΑ! ΕΙΝΑΙ ΚΑΙ ΣΙΔΕΡΕΝΙΑ Η ΠΟΡΤΑ!
ΝΤΡΙΝ ΝΤΡΙΝ

ΤΟ ΠΑΡΑΘΥΡΟ ... ΟΧΙ!
ΠΑΚ

ΟΦΕΙΛΕΤΕ 96 ΔΟΛΛΑΡΙΑ ΣΤΗΝ ΕΦΟΡΙΑ!
ΔΕΝ ΠΛΗΡΩΝΩ... ΔΕΝ ΕΧΩ!

96 ΘΑ ΣΟΥ ΠΑΡΩ ... ΟΥΤΕ ΠΕΡΙΣΣΟΤΕΡΑ ΟΥΤΕ ΛΙΓΟΤΕΡΑ!
ΘΕΛΩ ΚΑΙ ΣΙΔΕΡΕΝΙΟ ΠΑΡΑΘΥΡΟ!

ΤΟΥΣ ΚΑΥΜΕΝΟΥΣ ΤΟΥΣ ΕΙΣΠΡΑΚΤΟΡΕΣ ... ΤΙ ΑΝΤΙΜΕΤΩΠΙΖΑΝ!

ΩΣΤΟΣΟ, ΟΙ ΕΙΣΠΡΑΞΕΙΣ ΠΑΝΕ ΚΑΛΑ ΚΙ Ο ΤΟΠΟΣ Θ' ΑΡΧΙΣΕΙ ΝΑ ΠΑΙΡΝΕΙ ΤΑ ΠΑΝΩ ΤΟΥ!

ΓΙΑ ΝΑ ΔΟΥΜΕ ΚΙ ΕΔΩ ... ΤΟΝ ΚΥΡΙΟ ΔΙΑΡΙΘΗ!
ΝΤΛΙΝ ΝΤΛΙΝ

ΟΥΦ! ... ΤΙ ΣΠΑΣΙΜΟ ΑΥΤΟΙ ΟΙ ΕΙΣΠΡΑΚΤΟΡΕΣ! ΓΙΡΡΡ!

ΘΑ ΤΟΝ ΕΚΠΛΗΞΩ ΜΕ ΗΛΕΚΤΡΟΠΛΗΞΙΑ!
ΖΗΡ

ΠΕΡΑΣΕ! Η ΠΟΡΤΑ ΕΙΝΑΙ ΑΝΟΙΚΤΗ!
ΝΑ ΚΙ ΕΝΑΣ ΕΥΓΕΝΙΚΟΣ!

ΓΚΑΣΠ!
BZZZ
BZZ

ΕΙΣΑΙ ΚΑΙ ΠΟΝΗΡΟΣ!

ΑΝ ΝΟΜΙΖΕΙΣ ΠΩΣ ΠΗΡΑ ΦΩΤΙΑ "Η ΠΕΘΑΝΑ ΚΑΝΕΙΣ ΛΑΘΟΣ!

ΕΙΠΑ ΟΤΙ Η ΠΟΡΤΑ ΕΙΝΑΙ ΑΝΟΙΧΤΗ!
ΟΥΑΠ!
ΖΒΙΙΠ
274

ΚΑΙΓΟΜΑΙΑΙΑΙΑΙ!
ΧΕ! ΧΕ!

ΘΑΡΘΩ ΜΕΤΑ!
ΟΠΩΣ ΝΟΜΙΖΕΤΕ!
ΕΥΤΥΧΩΣ ΠΟΥ ΒΡΗΚΑ ΝΕΡΑΚΙ! ... ΑΧ...

ΟΖΟ ΕΠΑΙΞΕ... ΕΠΑΙΖΕ! ΣΕΙΡΑ ΜΟΥ!
274

ΕΙΣΒΟΛΗΗΗΗ!
ΖΟΥΜ

ΚΡΑΚΣ

ΠΑΡΑΚΑΛΩ !...ΕΙΝΑΙ ΑΚΡΙΒΩΣ ΙΣΟ ΔΟΛΛΑΡΙΑ !
ΔΕΝ ΕΙΧΑ ΣΚΕΦΤΕΙ ΤΟΥΣ...ΤΟΥΣ ΤΟΙΧΟΥΣ !

ΣΚΛΗΡΟ ΚΑΡΥΔΙ ΑΥΤΟΣ !

Ο ΕΠΟΜΕΝΟΣ ΕΙΝΑΙ Ο ΤΖΟΕ...ΗΤΑΝ ΠΡΩΤΑ ΓΚΑΝΓΚΣΤΕΡ ΚΑΙ ΤΩΡΑ ΕΙΝΑΙ ΕΚΤΟΣ ΚΑΘΗΚΟΝΤΩΝ !

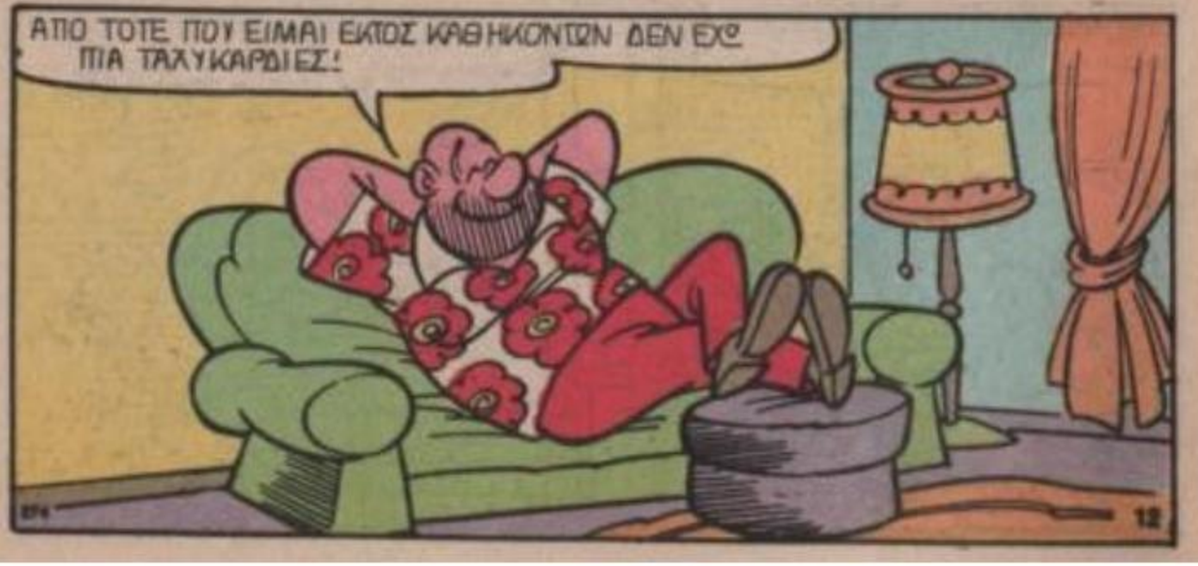
ΑΠΟ ΤΟΤΕ ΠΟΥ ΕΙΜΑΙ ΕΚΤΟΣ ΚΑΘΗΚΟΝΤΩΝ ΔΕΝ ΕΧΩ ΠΑ ΤΑΧΥΚΑΡΔΙΕΣ !
12

ΟΥΤΕ ΤΟΥΣ ΑΣΤΥΝΟΜΟΥΣ, ΟΥΤΕ ΤΟΥΣ ΕΠΙΚΥΝΔΙΝΟΥΣ ΤΥΠΟΥΣ ΝΑ ΜΕ ΚΥΝΗΓΟΥΝ !

ΕΧΩ ΧΑΣΕΙ ΠΟΛΛΑ ΧΡΟΝΙΑ ΖΩΗΣ Μ'ΑΥΤΟΝ ΑΓΩΝΑ...ΤΟ ΑΓΧΟΣ... ΤΟΝ ΤΡΟΜΟ... ΤΗ ΦΥΛΑΚΗ !

ΠΟΙΟΣ ΝΑ'ΝΑΙ ΑΥΤΟΣ ; ΥΠΟΠΤΟ ΠΑΛΙ ! ΔΕΝ ΘΕΛΩ ΝΑ ΜΕ ΔΕΙ ΣΤΟ ΣΠΙΤΙ !

ΘΑ ΜΕΤΑΜΦΙΕΣΤΩ ΚΑΙ ΘΑ ΒΓΩ ΕΞΩ !

ΑΝ ΨΑΧΝΕΤΕ ΤΟΝ ΚΥΡΙΟ ΤΟΥ ΣΠΙΤΙΟΥ ΕΧΕΙ ΠΑΕΙ ΜΕΞΙΚΟ !
Ω !
13

ΕΓΩ ΕΙΜΑΙ Η ΠΑΡΑΔΟΥΛΕΥΤΡΑ ΤΟΥ ΣΠΙΤΙΟΥ...ΤΟ ΩΡΑΡΙΟ ΜΟΥ ΤΕΛΕΙΩΣΕ ΚΑΙ ΦΕΥΓΩ!

ΧΜ!...

ΠΟΛΥ ΒΑΡΥΤΟΝΗ ΜΟΥ ΦΑΙΝΕΤΑΙ... ΤΕΤΟΙΑ ΦΩΝΗ ΕΧΟΥΝ ΟΙ ΠΑΡΑΔΟΥΛΕΥΤΡΕΣ

ΠΟΛΥ ΒΑΡΥ Τ' ΑΜΑΞΙ ΓΙΑ ΜΙΑ ΠΑΡΑΔΟΥΛΕΥΤΡΑ!

ΑΜΑΝ!... ΑΥΤΟΣ ΕΙΝΑΙ Ο ΓΚΑΝΣΤΕΡ... ΑΥΤΟΣ ΗΤΑΝ... ΜΕΤΑΜΟΡΦΩΜΕΝΟΣ!

ΣΤΑΜΑΤΑ!

ΠΟΛΥ ΓΡΗΓΟΡΟΣ! ΠΡΕΠΕΙ Ν' ΑΥΞΗΣΩ ΤΙΣ ΘΕΡΜΙΔΕΣ ΜΟΥ... ΤΗ ΔΟΣΗ!

ΕΤΟΙΜΟΣ ΓΙΑ ΑΝΑΧΩΡΗΣΗ!

ΕΩΡ!

ΖΟΥΜ

ΟΥΙΤΣ!

ΤΟΜΠ

ΟΧΙΙΙ!

CLANG

ΒΖΟΥΜ

ΜΕ ΣΥΓΧΩΡΕΙΤΕ! ΘΑ ΠΛΗΡΩΣΩ ΤΙΣ ΖΗΜΙΕΣ!

Α... ΝΑΙ;

ΕΙΔΗ ΔΩΡΕΑ...

ΛΙΓΟ ΜΕΤΑ...
ΣΤΟΠ!
ΒΡΑΜ

ΒΓΕΖ ΕΞΩ, ΨΕΥΤΟΜΑΓΚΑ ΚΑΙ ΠΛΗΡΩΣΕ ΑΜΕΣΩΣ ΤΟΥΣ ΔΑΣΜΟΥΣ ΠΟΥ ΧΡΩΣΤΑΣ!
ΑΡΑ... ΕΙΝΑΙ ΕΙΣΠΡΑΚΤΟΡΑΣ!

ΑΝ ΕΙΝΑΙ ΓΙΑ ΕΦΟΡΙΑ... ΘΕΛΩ ΝΑ ΕΙΜΑΙ ΣΥΝΕΠΗΣ! ΠΟΣΟ ΕΙΝΑΙ;
2000 ΜΟΝΟ!

ΜΕ ΤΟ ΣΗΜΕΡΙΝΟ ΜΕΡΟΚΑΜΑΤΟ ΕΞΟΙΚΟΝΟΜΗΣΑ 450 ΔΟΛΛΑΡΙΑ! ΜΙΑ ΧΑΡΑ!...

ΜΑΣ ΕΣΤΕΙΛΑΝ ΜΙΑ ΑΠΟΔΕΙΞΗ 450 ΔΟΛΛΑΡΙΩΝ ΓΙΑ ΜΙΑ ΖΗΜΙΑ ΠΟΥ ΕΓΙΝΕ ΣΤΟ ΚΑΤΑΣΤΗΜΑ ΕΙΔΗ ΔΩΡΩΝ!
ΟΧΙΙΙ!
$450
ΤΕΛΟΣ

ΤΑ ΓΕΝΕΘΛΙΑ

Ε-Ι-, ΠΟΠΑΥ-! ΠΟΥ ΠΗΓΑΙΝΕΙΣ ΚΑΙ ΦΕΥΓΕΙΣ; ΔΕΝ ΞΕΡΕΙΣ ΤΙ ΜΕΡΑ ΕΙΝΑΙ ΣΗΜΕΡΑ;
ΕΙΝΑΙ ΜΙΑ ΜΕΡΑ ΟΠΩΣ ΟΛΕΣ ΟΙ ΑΛΛΕΣ! ΠΑΡ ΓΙΑ ΨΑΡΕΜΑ!

ΚΙ ΟΜΩΣ... ΣΗΜΕΡΑ ΕΙΝΑΙ ΤΑ ΓΕΝΝΕΘΛΙΑ ΤΟΥ ΡΕΒΥΘΟΥΛΗ!

ΑΦΗΡΗΜΕΝΟΣ ΤΟΥ ΕΙΜΑΙ!... ΤΟ ΕΙΧΑ ΞΕΧΑΣΕΙ!

Η ΔΟΥΛΕΙΑ... ΤΑ ΠΡΟΒΛΗΜΑΤΑ... ΤΟ ΑΓΧΟΣ... ΜΑΣ ΕΛΟΥΝ ΠΑΡΕΙ ΤΑ ΜΥΑΛΑ!

ΟΜΩΣ... ΔΕΝ ΕΙΝΑΙ ΚΙ ΑΡΓΑ;... ΘΑ ΤΟ ΓΙΟΡΤΑΣΟΥΜΕ!

ΟΛΟΙ ΜΕ ΞΕΧΝΑΤΕ ΓΙΑΤΙ ΕΙΜΑΙ ΜΙΚΡΟΣ!

ΕΛΑ... Η ΟΛΙΒ ΘΑ ΚΑΛΕΣΕΙ ΤΟΥΣ ΦΙΛΟΥΣ ΣΟΥ ΚΑΙ ΘΑ ΚΑΝΟΥΜΕ ΕΝΑ ΩΡΑΙΟ ΠΑΡΤΥ!

ΠΑΡΤΥ...

ΥΠΟΜΟΝΗ, ΠΑΙΔΙΑ! ΟΛΟΙ Θ'ΑΝΕΒΕΙΤΕ ΣΤΗΝ ΚΟΥΝΙΑ!

ΜΕΤΑ... ΕΓΩ!

ΟΧΙ!... ΠΡΩΤΑ ΘΑ ΚΑΝΕΙ ΚΟΥΝΙΑ Η ΜΟΝΙΚΑ! ΑΝΕΒΑ!

ΕΓΩ Σ'ΑΥΤΗ ΤΗΝ ΚΟΥΝΙΑ ΔΕΝ ΑΝΕΒΑΙΝΩ ΠΟΤΕ!

ΕΓΩ ΟΤΑΝ ΕΙΧΑ ΤΑ ΓΕΝΝΕΘΛΙΑ ΜΟΥ ΤΡΕΙΣ ΜΕΡΕΣ ΚΑΘΟΜΟΥΝ ΣΤΗΝ ΚΟΥΝΙΑ!

SPAM

ΧΡΟΝΙΑ ΠΟΛΛΑ, ΡΕΒΥΘΟΥΛΗ!

ΕΥΤΥΧΙΣΜΕΝΑ ΓΕΝΝΕΘΛΙΑ!

ΠΑΙΔΙΑ, ΠΑΙΖΟΥΜΕ;

ΧΡΟΝΙΑ ΠΟΛΛΑ ΡΕΒΥΘΟΥΛΗ

ΚΙ ΕΓΩ ΟΧΤΩ ΜΕΡΕΣ ΧΟΡΕΥΑ ΣΥΝΕΧΕΙΑ!

ΚΙ ΕΓΩ ΕΝΝΙΑ ...ΤΡΑΓΟΥΔΟΥΣΑ!

ΕΓΩ ΔΥΟ ΒΔΟΜΑΔΕΣ ΜΑΖΕΥΑ ΔΩΡΑ!

ΕΓΩ ΕΝΑΝΑ ΚΑΙ ΑΕΡΟΠΟΡΙΚΟ ΤΑΞΙΔΙ!
ΕΓΩ ΕΦΑΓΑ ΕΝΑ ΕΚΑΤΟΜΜΥΡΙΟ ΠΑΓΩΤΑ!
ΩΩ... ΜΠΟΟΟ... ΕΓΩ ΕΙΜΑΙ Ο ΠΙΟ ΦΤΩΧΟΣ!

ΠΟΥ ΠΗΓΕ Ο ΡΕΒΥΘΟΥΛΗΣ;... ΦΑΙΝΕΤΑΙ ΠΩΣ ΚΟΥΡΑΣΤΗΚΕ ΝΑ ΠΑΙΞΕΙ!

ΜΠΟΟΟ... ΕΓΩ ΔΕΝ ΕΧΩ ΤΙΠΟΤΑ... ΟΥΤΕ ΣΤΟΝ ΗΛΙΟ ΜΟΙΡΑ!

ΓΙΑΤΙ ΚΛΑΙΣ; ΔΕΝ ΣΟΥ ΑΡΕΣΕΙ Η ΓΙΟΡΤΗ;
ΜΑ ΕΙΝΑΙ... ΓΙΟΡΤΗ ΑΥΤΗΣ

ΟΛΟΙ ΟΙ ΦΙΛΟΙ ΜΟΥ, ΣΤΑ ΓΕΝΝΕΘΛΙΑ ΤΟΥΣ, ΕΜΕΙΝΑΝ ΜΕΡΕΣ ΚΑΙ ΜΕΡΕΣ ΜΕΣΑ ΣΕ ΛΟΥΝΑ-ΠΑΡΚ, ΕΝΩ ΕΓΩ ... ΣΕ ΜΙΑ ΦΤΩΧΕΙΑ ΚΟΥΝΙΑ!
ΕΓΩ ΝΟΜΙΖΑ...

ΟΛΙΒ, Ο ΡΕΒΥΘΟΥΛΗΣ ΘΕΛΕΙ ΝΑ ΠΑΕΙ ΣΤΟ ΛΟΥΝΑ-ΠΑΡΚ!
ΝΑ 'ΡΘΟΥΝ ΟΜΩΣ ΚΙ ΟΙ ΦΙΛΟΙ ΜΟΥ!
ΚΑΙ ΟΙ... ΤΡΕΙΣ;

ΞΕΡΕΙΣ ΠΟΣΑ ΛΕΦΤΑ ΘΕΛΟ ΓΙΑ ΟΛΟΥΣ ΣΑΣ;
ΜΙΑ ΦΟΡΑ ΤΟ ΧΡΟΝΟ ΓΙΟΡΤΑΖΩ. ΟΛΙΒ!

ΔΕΝ Μ'ΑΡΕΣΕΙ ΝΑ ΕΙΜΑΙ Ο ΠΙΟ ΦΤΩΧΟΣ ΚΙ Ο ΤΣΙΓΓΟΥΝΗΣ!

ΤΙ ΘΕΛΕΙΣ ΝΑ ΠΕΙΣ; ΜΗΠΩΣ ΕΙΣΑΙ ΑΧΑΡΙΣΤΟΣ;
ΜΟΝΙΚΑ, ΝΙΝΟ, ΛΟΥΙΖΑ... ΠΑΜΕ ΛΟΥΝΑ-ΠΑΡΚ!

ΕΓΩ ΣΤΑ ΑΥΤΟΚΙΝΗΤΑΚΙΑ!
ΕΓΩ ΣΤΗΝ ΚΟΥΝΙΑ!
ΕΓΩ ΣΤΟ ΚΑΛΥΤΕΡΟ!

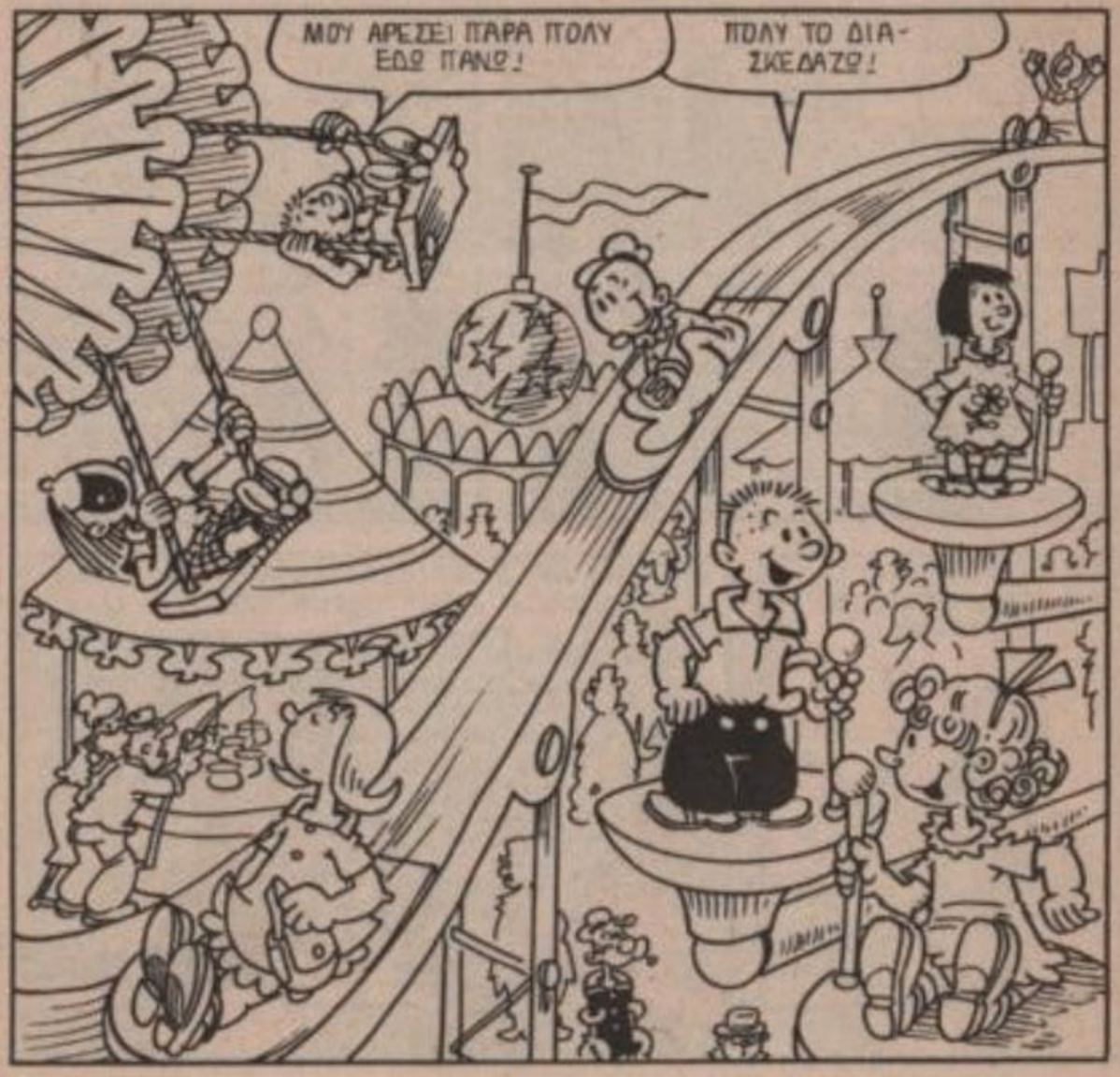
ΜΟΥ ΑΡΕΣΕΙ ΠΑΡΑ ΠΟΛΥ ΕΔΩ ΠΑΝΩ!
ΠΟΛΥ ΤΟ ΔΙΑ-ΣΚΕΔΑΖΩ!

ΕΥΤΥΧΩΣ... ΠΡΟΦΤΑΣΑ!

ΜΗΠΩΣ ΕΙΧΑΤΕ ΑΛΛΑ ΤΡΙΑ ΠΑΙΔΙΑ, ΚΥΡΙΕ;
Α...ΝΑΙ! ΗΤΑΝ ΑΝΕΒΑΣΜΕΝΑ!...

ΕΔΩ ΕΙΝΑΙ ΣΩΑ ΚΙ ΑΒΛΑΒΗ!
ΕΠΕΣΑ ΑΠΟ ΤΟΝ ΙΠΤΑ-ΜΕΝΟ ΔΙΣΚΟ!
ΚΙ ΕΓΩ!
ΕΓΩ ΑΠ'ΤΗΝ ΒΑΡΚΑ!
ΜΑ ΓΙ ΠΑΘΑΤΕ;

ΠΩΣ ΤΑ ΚΑΤΑΦΕΡΑΤΕ ΚΑΙ ΤΑ...ΤΑ ΣΩΖΑΤΕ;

ΚΡΑΤΗΘΕΙΤΕ ΠΟΛΥ ΚΑΛΑ! ΕΙΝΑΙ ΕΠΙΚΥΝΔΙΝΑ ΕΔΩ ΠΑΝΩ!
271

ΤΟ ΠΑΙΔΙ... ΤΟ ΠΑΙΔΙ!...
ΡΕΒΥ-ΘΟΥΛΗ!

ΠΟΛΥ ΑΠΛΟ! ΕΠΕΣΑΝ ΠΑΝΩ ΣΗΝ...ΠΛΑΤΗ ΜΟΥ! Ε!Ε!
271

ΤΟ ΝΟΙΚΙΑΣΑ ΓΙΑ ΝΑ ΣΑΣ ΓΥΡΙΣΩ ΟΛΟ ΤΟ ΛΟΥΝΑ-ΠΑΡΚ!
LUNA PARK
7

ΕΝΑΣ ΓΟΡΙΛΑΣ ΓΙΑ ΤΗΝ ΟΛΙΒ

ΠΑΝΑΓΙΑ ΜΟΥ... ΦΥΛΑ ΤΑ! ΕΙΠΕ ΤΟ ΡΑΔΙΟ ΠΩΣ ΕΠΕΣΑΝ ΑΠ' ΑΥΤΟ ΤΟ ΙΠΤΑΜΕΝΟ... ΠΩΣ ΤΟ ΛΕΝΕ! ΣΩΣΕ ΤΑ ΧΡΙΣΤΕ ΜΟΥ!

ΠΟΠΑΨΥΥ-! ΕΙΝΑΙ ΚΑΛΑ ΤΑ ΠΑΙΔΙΑΑΑ;

ΟΠΟΙΟΣ ΕΙΝΑΙ ΜΑΖΙ ΜΟΥ, ΘΑ' ΝΑΙ ΟΠΩΣΔΗΠΟΤΕ ΚΑΛΑ!

ΤΙ ΕΓΙΝΕ; ΑΠΟΦΑΣΙΣΑΤΕ ΝΑ ΣΥΝΕΧΙΣΕΤΕ ΕΔΩ ΤΗ ΓΙΟΡΤΗ;

ΝΑΙ... ΒΛΕΠΕΙΣ ΜΕ ΒΡΗΚΑΝ ΠΙΟ ΣΙΓΟΥΡΟ... ΜΗΧΑΝΗΜΑ ΚΑΙ... ΠΙΟ ΔΙΑΣΚΕΔΑΣΤΙΚΟ ΠΑΙΧΝΙΔΙ! Μ' ΕΧΟΥΝ ΚΑΙ ΣΤΗ ΔΙΑΘΕΣΗ ΤΟΥΣ ΓΙΑ ΟΣΟ ΘΕΛΟΥΝ!

ΧΕΕΕ! ΩΡΑΙΑ!

ΤΕΛΟΣ

ΕΧΩ ΑΡΓΗΣΕΙ... ΜΟΥ ΤΗΛΕΦΩΝΗΣΕ Η ΟΛΙΒ ΝΑ ΠΑΩ ΝΑ ΤΗΝ ΠΑΡΩ. ΜΠΟΡΕΙ ΝΑ ΠΑΜΕ ΓΙΑ ΧΟΡΟ!

ΚΙ ΕΜΕΝΑ ΜΟΥ ΤΗΛΕΦΩΝΗΣΕ... ΜΟΥ ΕΙΠΕ ΠΩΣ ΘΕΛΕΙ ΝΑ ΓΙΟΡΤΑΣΟΥΜΕ ΚΑΤΙ ΣΟΒΑΡΟ... ΜΑΖΙ!

ΗΡΘΑΜΕ!
ΤΙ ΘΑ ΓΙΟΡΤΑΣΟΥΜΕ;
ΤΗΝ ΚΑΙΝΟΥΡΓΙΑ ΜΟΥ ΔΟΥΛΕΙΑ!

ΕΔΩ ΚΑΙ ΜΗΝΕΣ ΠΕΡΙΜΕΝΑ ΑΥΤΗ ΤΗ ΘΕΣΗ! ΚΙ ΕΠΙΤΕΛΟΥΣ!...
ΣΤΑΠ
ΖΗΤΩ!

ΣΠΡΙΓΚ!
ΤΟΚ
ΧΑ! ΧΑ! ΩΡΑΙΟ ΗΤΑΝ!

ΕΦΑΓΕ ΣΤΟ ΚΕΦΑΛΙ ΤΟ ΠΩΜΑ!... ΧΑ! ΧΑ! ΩΡΑΙΟ ΗΤΑΝ!

ΑΜΑΝ!...
ΓΚΛΟΜΠ

ΕΝΩ ΕΣΥ... ΤΙ ΤΟ ΕΚΑΝΕΣ; ΤΟ ΚΑΤΑΠΙΕΣ "Η ΧΩΘΗΚΕ ΣΤΗΝ ΚΟΥΖΙΝΑ ΣΟΥ;
ΓΚΡΡΡ!

ΜΙΛΑ ΩΡΑΙΑ! ΕΜΕΝΑ ΤΑ ΔΟΝΤΙΑ ΜΟΥ ΕΙΝΑΙ ΓΕΡΑ!
ΣΒΕΜ

ΜΑΖΕΨΕ ΤΑ ΚΟΥΛΑ ΣΟΥ, ΓΟΡΙΛΑ!
ΣΠΟΥΤ!
ΖΒΟΥΜ

ΣΤΑΜΑΤΗΣΤΕ ΤΙΣ ΠΡΟΘΙΕΣ!
Α... ΜΕ ΤΗΝ ΤΕΛΕΥΤΑΙΑ ΠΕΤΑΜΕ ΤΟ ΠΩΜΑ!

ΞΕΧΑΣΑΤΕ ΠΩΣ ΕΔΩ ΗΡΘΑΤΕ ΓΙΑ ΝΑ ΔΙΑΣΚΕΔΑΣΕΤΕ, ΠΑΙΔΙΑ;
ΕΙΣ ΥΓΕΙΑΝ!
ΥΓΕΙΑΝ...

ΓΚΛΟΥ... ΓΚΛΟΥ...
ΚΑΛΟΡΙΖΙΚΗ Η ΘΕΣΗ! ΓΚΛΟΜΠ!
ΓΚΛΟΥ... ΓΚΛΟΥ

ΟΛΙΒ: ΔΕΝ ΜΑΣ ΕΙΠΕΣ ΓΙΑ ΠΟΙΑ ΔΟΥΛΕΙΑ ΠΡΟΚΕΙΤΑΙ!

Α, ΝΑΙ!

ΠΡΟΚΕΙΤΑΙ ΓΙΑ ΜΙΑ ΠΟΛΥ ΥΠΕΥΘΥΝΗ ΘΕΣΗ ΣΤΗΝ ΤΡΑΠΕΖΑ ΤΗΣ ΠΟΛΗΣ ΜΑΣ!

ΕΠ!

ΘΑ ΠΑΙΡΝΩ 1000 ΔΟΛΛΑΡΙΑ ΤΟ ΜΗΝΑ!

ΜΗΠΩΣ Σ'ΕΚΑΝΑΝ ΔΙΕΥΘΥΝΤΡΙΑ!

ΟΧΙ! Η ΔΟΥΛΕΙΑ ΜΟΥ ΘΑ 'ΝΑΙ ΝΑ ΣΥΝΟΔΕΥΩ ΤΟ ΧΡΗΜΑ!

ΜΠΛΟΥΜΠ!

ΠΛΟΠ

ΜΑ... ΜΑ ΤΙ ΕΠΑΘΑΝ ΚΙ ΕΠΕΣΑΝ ΞΕΡΟΙ;

4

ΔΕΝ ΝΟΜΙΖΩ ΝΑ ΔΕΧΤΕΙΣ ΑΥΤΗ ΤΗ ΔΟΥΛΕΙΑ, ΟΛΙΒ!

ΓΙΑΤΙ;

ΘΑ ΣΟΥ ΤΗ ΣΠΑΕΙ ΚΑΜΜΙΑ ΩΡΑ ΚΑΝΕΝΑΣ ΛΗΣΤΗΣ ΚΑΙ...

ΕΓΩ ΠΑΝΤΩΣ ΔΕΝ ΕΜΠΙΣΤΕΥΟΜΑΙ... ΚΥΚΛΟΦΟΡΟΥΝ ΤΟΣΟΙ ΚΑΚΟΠΟΙΟΙ, ΤΟΣΟΙ ΑΝΩΜΑΛΟΙ, ΛΗΣΤΕΣ Σ'ΑΥΤΗ ΤΗΝ ΠΟΛΗ!

ΟΥΤΕ ΚΙ ΕΓΩ! ΚΙΝΔΥΝΕΥΕΙ Η ΖΩΗ ΣΟΥ, ΟΛΙΒ! ΤΟ ΚΑΤΑΛΑΒΑΙΝΕΙΣ;

ΕΚΤΟΣ ΚΙ ΑΝ...

...ΚΙ ΑΝ ΚΥΚΛΟΦΟΡΕΙΣ ΜΕ ΚΑΠΟΙΟ ΓΟΡΙΛΛΑ ΚΑΘΕ ΦΟΡΑ ΠΟΥ ΘΑ ΜΕΤΑΦΕΡΕΙΣ ΛΕΦΤΑ ΑΠ' ΤΗ ΜΙΑ ΤΡΑΠΕΖΑ ΣΤΗΝ ΑΛΛΗ!

ΟΛΙΒ! ΕΙΜΑΙ ΣΤΗ ΔΙΑΘΕΣΗ ΣΟΥ! ΟΝΟΜΑ ΚΑΙ ΧΑΡΗ! ΣΥΜΦΩΝΕΙΤΕ;

ΜΑ... ΕΓΩ...

ΜΗΝ ΤΟΝ ΕΜΠΙΣΤΕΥΕΣΑΙ! ΑΥΤΟΣ ΕΧΕΙ ΜΟΝΟ Τ'ΟΝΟΜΑ ΤΟΥ ΓΟΡΙΛΑ, ΤΗ ΧΑΡΗ... ΟΧΙ!

5

ΣΥΝΕΧΕΙΑ ΣΤΗ ΣΕΛ. 40

ΕΣΥ ΣΤΟ ΚΑΒΟΥΚΙ ΣΟΥ! ΑΝ ΤΗΣ ΕΠΙΤΕΘΕΙ ΚΑΜΜΙΑ ΣΥΜΜΟΡΙΑ, ΕΣΥ ΔΕΝ ΕΙΣΑΙ ΑΞΙΟΣ ΝΑ ΤΟΥΣ ΑΝΤΙΜΕΤΩΠΙΣΕΙΣ!

ΚΑΙ ΔΕΚΑΠΕΝΤΕ ΓΟΡΙΛΛΕΣ ΜΑΖΙ ΕΣΩ ΤΟΥΣ ΒΓΑΖΩ ΝΟΚ-ΑΟΥΤ!

ΜΗΝ ΤΟΝ ΠΙΣΤΕΥΕΙΣ, ΟΛΙΒ! ΚΙ ΕΝΑΣ ΜΟΝΑΧΑ ΑΝ ΤΟΥ ΡΙΧΤΕΙ, ΔΕΝ ΘΑ ΞΕΡΕΙ ΤΙ ΝΑ ΚΑΝΕΙ! ΜΗΝ ΤΟΝ ΕΜΠΙΣΤΕΥΤΕΙΣ!

ΟΥΡΓΚ!

ΒΟΜΠ!

ΒΛΑΚΕΙΕΣ! ΘΑ ΤΟΥ ΡΙΞΩ ΜΙΑ ΣΦΑΛΙΑΡΑ ΣΑΝ ΑΥΤΗ ΚΑΙ ΘΑ ΤΟΝ ΣΑΥΛΑΚΩΣΩ!

ΓΚΑΣΠ!

ΣΛΑΚ

ΚΙ ΑΝ ΚΑΠΟΙΟΣ ΑΛΛΟΣ ΞΕΡΕΙ ΚΟΛΠΑ ΑΠΟ ΚΑΡΑΤΕ;

ΣΤΑΚ

ΘΑ ΛΥΓΟΥΣΑ ΤΟ ΣΩΜΑ ΜΟΥ ΠΙΣΩ ΚΑΙ ΜΕΤΑ ΘΑ ΤΟΥ ΕΡΡΙΧΝΑ ΜΙΑ ΚΛΩΤΣΙΑ!

ΑΑ!

ΣΒΕΜ

ΤΙ ΛΕΣ, ΡΕ ΣΑΧΛΑΜΑΡΑ; ΤΙ ΛΕΣ;

ΤΩΡΑ ΘΕΛΩ ΝΑ ΣΟΥ ΔΕΙΞΩ ΟΡΙΣΜΕΝΕΣ ΜΕΘΟΔΟΥΣ... ΓΙΑ ΝΑ ΞΕΡΕΙΣ ΠΩΣ Θ' ΑΝΤΙΔΡΑΣ!

ΕΙΜΑΙ ΕΤΟΙΜΟΣ!

ΜΠΛΟΥΜΠ!

ΦΤΑΝΕΕΕΙ!! ΜΗ ΜΟΥ ΔΕΙΞΕΤΕ ΤΙΠΟΤΑ!

ΑΦΟΥ ΕΝΔΙΑΦΕΡΕΣΤΕ ΚΙ ΟΙ ΔΥΟ ΝΑ ΜΟΥ ΚΑΝΕΤΕ ΤΟ ΓΟΡΙΛΑ... Ο ΜΟΝΟΣ ΤΡΟΠΟΣ ΓΙΑ ΝΑ ΔΙΑΛΕΞΩ ΕΙΝΑΙ Ο ΚΛΗΡΟΣ!

ΠΑΡΕ ΤΑ ΧΑΡΤΑΚΙΑ ΜΕ ΤΑ ΟΝΟΜΑΤΑ!

ΤΩΡΑ ΕΓΩ ΘΑ ΠΙΑΣΩ ΕΝΑ ΚΙ ΟΠΟΙΟΣ ΕΙΝΑΙ Ο ΤΥΧΕΡΟΣ!

ΛΟΙΠΟΝ... Ο ΜΠΡΟΥΤΟ ΘΑ' ΝΑΙ Ο ΓΟΡΙΛΛΑΣ ΜΟΥ!

ΖΗΤΩ! ΝΙΚΗΣΑ!

ΓΙΑ ΝΑ ΔΩ ΤΟ ΑΛΛΟ ΧΑΡΤΑΚΙ!

ΓΙΑΤΙ;...

ΘΕΛΩ ΝΑ ΔΩ ΚΑΤΙ ΓΙΑ ΝΑ...

ΛΟΙΠΟΝ... ΕΣΥ ΝΙΚΗΣΕΣ, ΓΙΑΤΙ ΕΓΡΑΨΕΣ ΚΑΙ ΣΤΑ ΔΥΟ Τ'ΟΝΟΜΑ ΣΟΥ;
ΣΟΜΠ... ΚΑΠΟΙΟ ΛΑΘΟΣ ΘΑ ΕΚΑΝΑ!

ΝΤΡΟΠΗ ΣΟΥ, ΜΠΡΟΥΤΟ! ΕΚΛΕΨΕΣ ΣΤΟΝ ΑΓΩΝΑ... ΓΙ'ΑΥΤΟ ΑΠΟΡΡΙΠΤΕΣΑΙ! ΓΟΡΙΛΑΣ ΜΟΥ ΘΑ 'ΝΑΙ Ο ΠΟΠΑΥ-!
ΛΑΛΟΥΜΠ!... ΟΤΙ ΠΕΙΣ ΕΣΥ!

ΕΙΜΑΙ ΣΙΓΟΥΡΟΣ ΟΜΩΣ ΠΩΣ ΘΑ ΜΕΤΑΝΙΩΣΕΙΣ ΜΙΑ ΜΕΡΑ ΓΙΑ ΤΗΝ ΕΚΛΟΓΗ ΠΟΥ ΕΚΑΝΕΣ!

ΤΟ ΑΛΛΟ ΠΡΩΙ...
ΤΡΑΠΕΖΑ
ΤΙ ΣΥΓΚΙΝΗΣΗ! ΣΗΜΕΡΑ ΑΡΧΙΖΩ ΔΟΥΛΕΙΑ!

ΠΡΕΠΕΙ ΝΑ ΜΕΤΑΦΕΡΕΤΕ ΑΥΤΗ ΤΗ ΤΣΑΝΤΑ ΜΕ ΤΑ 500.000 ΔΟΛΛΑΡΙΑ ΣΤΟ ΤΑΧΥΔΡΟΜΕΙΟ, ΘΕΣΠΟΙΝΙΣ!
ΜΑΛΙΣΤΑ, ΚΥΡΙΕ!

ΕΙΜΑΙ ΕΤΟΙΜΟΣ ΝΑ ΣΕ ΣΥΝΟΔΕΨΩ! ΠΟΥ ΘΑ ΠΑΜΕ, ΟΛΙΒΙ;
ΠΑΜΕ ΣΤΟ ΤΑΧΥΔΡΟΜΕΙΟ!

ΕΔΩ ΜΕΣΑ ΥΠΑΡΧΟΥΝ ΟΙ ΣΥΝΤΑΞΕΙΣ ΤΩΝ ΣΥΝΤΑΞΙΟΥΧΩΝ!
ΔΕΝ ΔΙΑΤΡΕΧΟΥΝ ΚΑΜΙΕΝΑ ΚΙΝΔΥΝΟ!

Ε! Ε! ΤΩΡΑ ΘΑ ΠΕΡΑΣΟΥΝ ΑΠΟ ΔΩ ΚΙ ΕΓΩ ΘΑ ΒΑΛΩ ΣΕ ΠΡΑΞΗ ΤΟ ΠΛΑΝΟ ΜΟΥ! ΘΑ ΤΗΝ ΑΝΑΓΚΑΣΩ ΝΑ ΤΟΝ ΔΙΩΞΕΙ ΑΠΟ ΚΟΝΤΑ ΤΗΣ!

ΕΜΕΝΑ ΘΑ ΠΑΡΕΙ ΓΙΑ ΓΟΡΙΛΑ ΤΗΣ!

ΚΟΙΜΗΣΟΥ ΛΙΓΟ!
ΟΥ!
ΓΚΑΣΠ!
ΓΡΗΓΟΡΑ, ΚΟΥΚΛΑ... ΔΩΣΕ ΤΗΝ ΤΣΑΝΤΑ!

ΕΥΧΑΡΙΣΤΩ ΚΑΙ ΧΑΙΡΕΤΗΣΜΟΥΣ ΣΤΟ ΦΙΛΑΡΑΚΟ ΣΟΥ ΟΤΑΝ ΞΥΠΝΗΣΕΙ!
ΒΟΗ ΜΟΥ!
ΑΧ! ΤΙ ΗΤΑΝ;
ΜΑΣ ΕΠΙΤΕΘΗΚΕ ΛΗΣΤΗΣ! ΑΠ' ΑΥΤΟ ΤΟ ΔΡΟΜΟ ΕΦΥΓΕ!

ΔΕΝ ΘΑ ΠΡΟΦΤΑΣΕΙ ΝΑ ΠΑΕΙ ΜΑΚΡΙΑ!

ΚΡΑΤΗΣΕ ΜΟΥ ΑΥΤΗ ΤΗ ΤΣΑΝΤΑ ΣΕ ΠΑΡΑΚΑΛΩ... ΣΕ ΔΥΟ ΛΕΠΤΑ ΘΑ ΤΗΝ ΠΑΡΩ!
ΟΚΕΥ-!

ΤΙ ΣΟΥ ΣΥΝΕΒΗ, ΟΛΙΒ;
ΩΩ... ΜΠΟΟΟ... ΒΟΗ ΠΟΥ ΜΕ ΒΡΗΚΕ!
274

ΚΑΠΟΙΟΣ ΛΗΣΤΗΣ ΜΟΥ ΕΠΙΤΕΘΗΚΕ... ΜΟΥ ΑΡΠΑΞΕ ΤΗΝ ΤΣΑΝΤΑ ΜΕ ΤΑ 300.000 ΔΟΛΛΑΡΙΑ!
ΚΙ ΕΣΥ ΕΜΠΙΣΤΕΥΤΗΚΕΣ ΤΟΝ ΠΟΥΤΑΝΑ!

ΜΗΝ ΑΝΗΣΥΧΕΙΣ! ΘΑ ΣΚΕΦΤΩ ΕΓΩ ΓΙΑ ΤΗΝ ΤΣΑΝΤΑ ΣΟΥ, ΟΛΙΒ!
ΑΛΗΘΕΙΑ;

ΔΩΣΕ ΜΟΥ ΤΗΝ ΤΣΑΝΤΑ! ΕΥΧΑΡΙΣΤΩ!
ΠΑΡΑΚΑΛΩ!

ΤΑ ΚΑΤΑΦΕΡΕ ΚΑΙ ΜΟΥ ΞΕΦΥΓΕ... ΜΑ ΠΑΡΑΤΗΣΕ ΤΗ ΤΣΑΝΤΑ ΑΠ' ΤΟ ΦΟΒΟ ΤΟΥ!
ΜΠΡΑΒΟ!... ΕΙΣΑΙ ΠΟΛΥ ΑΞΙΟΣ!

ΛΥΠΑΜΑΙ, ΟΛΙΒ! Η ΤΣΑΝΤΑ ΧΑΘΗΚΕ... ΔΥΣΤΥΧΩΣ!
ΚΑΝΕΙΣ ΛΑΘΟΣ! ΜΟΥ ΤΗΝ ΕΦΕΡΕ Ο ΜΠΡΟΥΤΟ!

ΠΡΟΣΛΑΜΒΑΝΕΤΑΙ ΣΑΝ ΓΟΡΙΛΛΑΣ... ΠΑΤΙ ΕΧΕΙ ΜΥΑΛΟ!
ΕΠ!
274

ΕΜ... ΟΜΩΣ ΑΥΤΗ Η ΤΣΑΝΤΑ ΜΟΥ ΦΑΙΝΕΤΑΙ ΚΑΠΩΣ ΕΛΑΦΡΙΑ!
ΓΙΑ ΑΝΟΙΞΕ ΤΗΝ, ΟΛΙΒ!

Ο φιλος του Πολντο

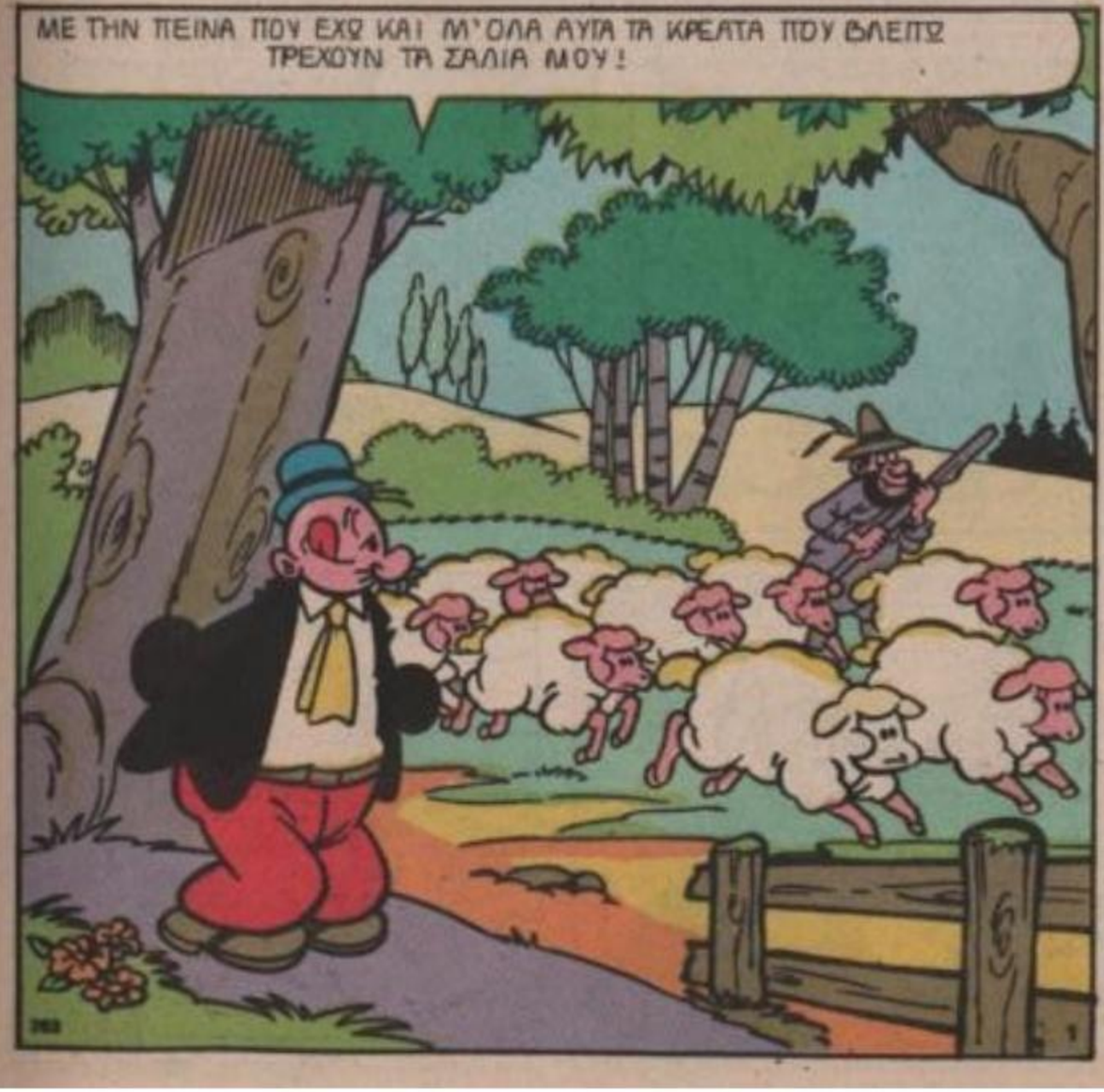

ΤΟ ΚΑΤΣΙΚΑΚΙ ΤΟ ΠΡΟΤΙΜΩ ΣΤΗ ΣΟΥΒΛΑ!

ΘΑ 'ΘΕΛΑ ΝΑ ΕΙΧΑ ΕΝΑ!

Ε, ΛΟΙΠΟΝ... ΘΑ ΚΛΕΨΩ ΤΟ ΤΕΛΕΥΤΑΙΟ ΤΗΣ ΣΕΙΡΑΣ!

Ο ΚΥΡΙΟΣ ΤΟΥ ΟΥΤΕ ΠΟΥ ΘΑ ΜΕ ΠΑΡΕΙ ΕΙΔΗΣΗ!
?

ΣΗΜΕΡΑ ΘΑ ΚΑΝΩ ΛΑΜΠΡΗ! ΕΧΩ ΧΡΟΝΙΑ ΝΑ ΚΑΝΩ...

ΠΡΕΠΕΙ ΝΑ ΠΡΟΜΗΘΕΥΤΩ ΚΑΜΜΙΑ ΠΑΤΑΤΑ, ΚΑΝΕΝΑ ΜΥΡΩΔΙΚΟ... ΣΚΟΡΔΟ... ΛΑΔΙ...

ΓΚΑΣΠ! Ο ΣΚΥΛΟΣ... Ο ΣΚΥΛΟΣ ΤΟΥ ΚΩ... ΚΟΠΑΔΙΟΥ!

ΤΙ ΤΟΝ ΗΘΕΛΕ ΤΟ ΣΚΥΛΟ... ΤΟ ΠΑΛΙΟ ΣΚΥΛΟ... ΜΟΥ ΚΑΤΕΣΤΡΕΨΕ ΤΑ ΟΝΕΙΡΑ ΜΟΥ! ΚΡΙΜΑ!...
ΓΑΒ!

ΜΠΟΥ... ΜΠΟΥΥΥ!
ΜΑ ΤΙ ΚΑΝΕΙΣ; Μ' ΑΚΟΛΟΥΘΕΙΣ;

ΑΝΤΕ ΧΑΣΟΥ... ΜΕΣ' ΑΠΟ ΤΑ ΠΟΔΙΑ ΜΟΥ!
ΒΟΦ!

ΑΥΤΟ ΤΟ ΠΟΣΤΕΡ ΜΟΥ ΔΙΝΕΙ ΜΙΑ ΤΡΕΛΛΗ ΙΔΕΑ!
ΧΡΗΜΑΤΙΚΗ ΑΜΟΙΒΗ
ΓΙΑ ΤΟ ΣΚΥΛΟ ΤΟΥ ΚΩΝΤΕ ΤΡΟΜΠΕΤΤΑ

ΕΤΣΙ...

ΤΟΥ ΕΡΡΙΞΑ ΜΠΟΛΙΚΟ ΒΕΡΝΙΚΙ ΜΑΥΡΟ ΚΙ ΕΤΣΙ:.. ΒΡΕΘΗΚΕ Ο ΣΚΥΛΟΣ!

Ο ΑΡΘΟΥΡ! ΑΥΤΟΣ ΕΙΝΑΙ! ΣΑΣ ΕΥΧΑΡΙΣΤΩ, ΚΥΡΙΕ! ΠΑΡΤΕ ΤΗΝ ΑΜΟΙΒΗ ΣΑΣ!

ΕΥΧΑΡΙΣΤΩ! ΓΕΙΑ ΣΑΣ!

ΚΟΙΤΑ ΠΟΥ ΜΕ ΘΕΛΕΙ ΓΙΑ ΚΥΡΙΟ ΤΟΥ! ΜΑ ΕΓΩ ΔΕΝ ΕΧΩ ΤΙΠΟΤΑ ΝΑ ΤΟΥ ΔΩΣΩ ΝΑ ΦΑΕΙ: ΤΙ ΝΑ ΚΑΝΩ;

ΣΤΑΜΑΤΑ! ΠΟΥ ΠΑΣ;

ΑΡΦ!

ΣΠΛΑΣ

ΠΑΡΕ ΑΥΤΟ ΤΟ ΞΕΡΟΚΟΜΜΑΤΟ ΚΑΙ ΠΟΛΥ ΣΟΥ ΕΙΝΑΙ!

ΜΑΝΤΕΨΕ ΣΕ ΠΟΙΟ ΧΕΡΙ ΤΟ ΕΧΩ!

ΜΠΑΟΥ!

ΜΑ... ΑΥΤΟΣ ΕΙΝΑΙ ΛΕΥΚΟΣ! ΔΕΝ ΕΙΝΑΙ Ο ΔΙΚΟΣ ΜΟΥ ΣΚΥΛΟΣ!

ΜΠΟΥ-ΜΠΟΥ!

ΤΟ ΔΙΑΟΛΟΓΗΜΕ ΠΗΡΕ ΑΠΟ ΠΙΣΩ!

ΜΠΡΑΒΟ! ΔΙΚΟ ΣΟΥ!

ΣΝΙΦ ΣΝΙΦ

ΤΡΕΞΕ ΝΑ ΤΟ ΠΑΡΕΙΣ!

ΑΡΦ!

Ο ΣΚΥΛΟΣ ΔΕΝ ΔΙΝΕΙ ΣΗΜΑΣΙΑ ΣΤΟ ΞΕΡΟΚΟΜΜΑΤΟ, ΜΑ ΦΕΥΓΕΙ ΤΡΕΧΟΝΤΑΣ.

ΜΑ... ΠΟΥ ΠΑΕΙ; ΦΑΙΝΕΤΑΙ ΠΩΣ ΠΗΡΕ ΕΙΔΗΣΗ ΠΩΣ ΕΙΜΑΙ ΠΕΙΝΑΣΜΕΝΟΣ ΚΑΙ ΠΗΡΕ ΔΡΟΜΟ!

ΟΥΤΕ ΤΑ ΣΚΥΛΙΑ ΔΕΝ ΤΡΩΝΕ ΤΟ ΞΕΡΟΚΟΜΜΑΤΟ!

Ω! ΜΗ ΜΟΥ ΠΕΙΣ... ΠΩΣ ΠΗΓΕΣ ΓΙΑ ΚΥΝΗΓΙ!
ΒΟΥΦ!

ΕΙΣΑΙ ΠΑΝΕΞΥΠΝΟΣ! ΕΙΣΑΙ ΑΓΓΕΛΟΣ!... ΕΜΕΙΣ ΟΙ ΔΥΟ, ΜΩΡΟ ΜΟΥ, ΘΑ ΚΑΝΟΥΜΕ ΧΡΥΣΕΣ ΔΟΥΛΕΙΕΣ, ΜΑΖΙ!
ΜΠΑΟΥ!

ΛΟΙΠΟΝ... ΕΧΩ ΜΙΑ ΙΔΕΑ! ΑΝ ΤΗΝ ΚΑΝΟΥΜΕ ΠΡΑΞΗ... ΘΑ ΠΡΩΜΕ ΠΡΩΙ, ΜΕΣΗΜΕΡΙ ΚΑΙ ΒΡΑΔΥ!

ΚΟΙΤΑ: ΑΥΤΟ ΕΧΕΙ ΔΥΟ ΚΑΡΕ! ΟΤΑΝ ΤΑ ΒΛΕΠΕΙΣ ΝΑ ΚΛΕΙΝΕΙΣ ΔΥΟ ΦΟΡΕΣ ΤΟ ΔΕΞΙ ΜΑΤΙ! ΕΤΣΙ;
ΒΟΥΦ!

ΑΥΤΟ ΕΙΝΑΙ ΤΕΣΣΕΡΙΣ ΚΑΡΔΙΕΣ! ΟΤΑΝ ΤΙΣ ΒΛΕΠΕΙΣ ΘΑ ΚΛΕΙΝΕΙΣ ΤΕΣΣΕΡΙΣ ΦΟΡΕΣ Τ' ΑΡΙΣΤΕΡΟ ΜΑΤΙ!

Ο ΠΟΛΙΤΟ ΓΙΑ ΚΑΜΠΟΣΕΣ ΜΕΡΕΣ ΓΥΜΝΑΖΕΙ ΤΟ ΣΚΥΛΙ, ΩΣΠΟΥ...

ΜΠΡΑΒΟ! ΤΩΡΑ ΓΝΩΡΙΖΕΙΣ ΟΛΕΣ ΤΙΣ ΚΑΡΤΕΣ!
ΜΠΡΑΒΟ!

ΤΩΡΑ ΣΚΥΛΑΚΙ ΜΟΥ, ΘΑ ΒΑΛΕΙΣ ΣΕ ΠΡΑΞΗ ΟΣΑ ΣΟΥ ΕΜΑΘΑ!
Osteria

ΓΕΙΑ ΣΑΣ, ΦΙΛΟΙ ΜΟΥ! ΘΑ ΠΑΙΞΟΥΜΕ ΚΑΝΕΝΑ ΧΑΡΤΑΚΙ;
ΜΑΣ ΔΟΥΛΕΥΕΙΣ ΑΦΟΥ ΔΕΝ ΞΕΡΕΙΣ!

ΝΑ ΣΑΣ ΑΠΟΔΕΙΞΩ ΤΟ ΑΝΤΙΘΕΤΟ;
ΕΤΟΙΜΑΣΟΥ ΝΑ ΠΛΗΡΩΣΕΙΣ!

ΣΗΚΩΣΕ ΤΟ ΔΕΞΙ ΑΥΤΙ ΕΠΤΑ ΦΟΡΕΣ... ΜΜ Ο ΤΟΝΥ ΚΡΑΤΑ ΤΟ ΕΠΤΑ ΚΑΛΟ!... ΤΟΤΕ ΑΣ ΠΑΡΩ ΤΟΝ ΑΣΣΟ!
263

ΚΙ ΕΤΣΙ, ΜΕ ΤΗ ΒΟΗΘΕΙΑ ΤΟΥ ΦΙΛΟΥ ΤΟΥ...

ΝΙΚΗΣΑ! ΝΙΚΗΣΑ!
ΣΟΜΠ!
ΑΠΙΣΤΕΥΤΟ! ΕΙΝΑΙ Η ΠΡΩΤΗ ΦΟΡΑ ΠΟΥ ΣΥΜΒΑΙΝΕΙ!
ΜΑ... ΠΩΣ ΕΓΙΝΕ;

ΑΝ ΕΧΕΙΣ ΚΑΜΜΙΑ ΑΜΦΙΒΟΛΙΑ ΚΟΙΤΑ ΤΙΣ ΚΑΡΤΕΣ!
ΠΡΑΓΜΑΤΙ! ΚΑΜΜΙΑ ΔΕΝ ΕΙΝΑΙ ΣΗΜΑΔΕΜΕΝΗ!

ΣΑΣ ΕΥΧΑΡΙΣΤΩ, ΚΥΡΙΟΙ! ΘΑ ΣΑΣ ΞΑΝΑΔΩ ΑΥΡΙΟ!

ΠΑΜΕ, ΠΙΣΤΕ ΜΟΥ ΦΙΛΕ! ΠΑΜΕ!
263

ΑΝ ΣΑΣ ΕΝΔΙΑΦΕΡΕΙ ΤΟ ΠΩΣ ΚΕΡΔΙΖΩΘΗΣΕ ΤΟ ΦΙΛΟ ΜΟΥ ΤΟΝ ΜΟΥ ΕΛΕΓΕ ΤΙΣ ΚΑΡΤΕΣ!
ΧΑ! ΧΑ! ΠΛΑΚΑ ΜΑΣ ΚΑΝΕΙ!

ΧΕ! ΧΕ! ΗΣΟΥΝ ΑΠΙΘΑΝΟΣ! ΕΓΩ ΚΙ ΕΣΥ ΜΙΑ ΜΕΡΑ ΘΑ ΓΙΝΟΥΜΕ ΠΑΜΠΛΟΥΤΟΙ!

ΦΙΛΕ... ΚΟΙΤΑ!
ΓΟΥΝΕΣ
ΓΟΥΝΕΣ ΟΛΩΝ ΤΩΝ ΕΙΔΩΝ

ΤΩΡΑ ΘΑ ΚΑΝΕΙΣ ΤΟΝ ΠΕΘΑΜΕΝΟ! ΕΤΣΙ, ΦΙΛΕ;

ΧΑ! ΧΑ! ΕΠΙΑΣΕ ΠΟΛΛΑ Η "ΓΟΥΝΑ ΜΟΥ"!

ΦΙΟΥΟΥΙΤ!
ΒΟΥΩ!

ΑΜΑΝ!... Η ΓΟΥ... ΓΟΥΝΑ ΕΦΥΓΕ! ΜΕ ΕΞΑΠΑΤΗΣΕ!
10

ΜΠΡΑΒΟ ΣΟΥ! ΕΙΣΑΙ ΕΞΑΙΡΕΤΙΚΟΣ!
ΜΠΑΟΥ_ΜΠΑΟΥ!

ΕΛΑ... ΠΑΜΕ! ΕΙΝΑΙ ΩΡΑ ΦΑΓΗΤΟΥ. ΠΑΜΕ ΝΑ ΕΠΕΝΔΥΣΟΥΜΕ ΤΑ ΛΕΦΤΑ ΜΑΣ!

ΒΟΥΟΥΦ!
Ε!·, ΤΙ ΕΠΑΘΕΣ; ΦΑΙΝΕΣΑΙ... ΣΑΝ ΝΑ ΦΟΒΑΣΑΙ!

ΣΤΑΜΑΤΑ! ΤΙ ΚΑΝΕΙΣ;
ΚΑ·Ι·... ΚΑ·Ι· ...

ΜΗ ΦΟΒΑΣΑΙ ΤΙΠΟΤΑ ΟΤΑΝ ΕΙΣΑΙ ΜΑΖΙ ΜΟΥ!
ΒΟΥΩ!
11

ΕΙΝΑΙ ΔΙΚΟ ΣΑΣ ΤΟ ΣΚΥΛΙ;
ΜΑΛΙΣΤΑ! ΕΛΑ... ΗΡΕΜΗΣΕ!

ΓΚΡΡ! ΕΙΝΑΙ ΤΟ ΠΑΛΙΟΣΚΥΛΟ ΠΟΥ ΜΟΥ ΕΚΛΕΨΕ ΤΑ ΛΟΥΚΑΝΙΚΑ!

ΣΤΑΜΑΤΑ! ΤΙ ΕΠΑΘΕΣ;
ΒΟΟΟ!... ΒΟΟΟ!...

ΤΩΡΑ ΘΑ ΠΛΗΡΩΣΕΙΣ ΤΟ ΛΟΓΑΡΙΑΣΜΟ ΣΟΥ... ΓΙΑ ΛΟΓΟΥ ΤΟΥ!
ΕΠ!

ΩΡΑΙΑ! ΑΥΤΑ ΤΑ ΧΡΗΜΑΤΑ ΜΟΥ ΦΤΑΝΟΥΝ... ΓΙΑ ΝΑ ΕΞΟΦΛΗΣΕΙΣ ΤΟ ΧΡΕΟΣ ΤΩΝ ΛΟΥΚΑΝΙΚΩΝ ΠΟΥ ΑΡΠΑΞΕ Ο ΣΚΥΛΟΣ ΣΟΥ!
ΟΧΙΙ! ΩΩ!...ΝΑ ΓΙΑΤΙ ΔΕΝ ΗΘΕΛΑ ΝΑ ΜΠΕΙ ΜΕΣΑ ΣΤΟ ΜΑΓΑΖΙ ΤΟ ΣΚΥΛΙ!
ΤΕΛΟΣ

ΤΟ ΠΡΟΦΗΤΙΚΟ ΟΝΕΙΡΟ

ΠΩΣ ΜΠΟΡΩ Ν' ΑΡΧΙΣΩ ΔΟΥΛΕΙΑ ΑΝ ΔΕΝ ΑΝΑΠΝΕΥΣΩ ΟΞΥΓΟΝΟ!... ΔΥΟ ΓΟΥΛΙΤΣΕΣ ΚΡΑΣΑΚΙ!...
ΜΑΡΜΟΤΕ
ΝΤΕΝΙΖΕ

ΗΤΑΝ ΠΑΝΤΑ Τ' ΟΝΕΙΡΟ ΜΟΥ ΝΑ ΚΑΝΩ ΤΟΝ ΝΥΧΤΕΡΙΝΟ ΦΥΛΑΚΑ ΣΕ ΜΙΑ ΚΑΒΑ!

Η ΣΙΔΕΡΕΝΙΑ ΠΟΡΤΑ ΔΕΝ ΑΝΟΙΝΕΙ ΚΛΕΦΤΕΣ ΝΑ ΜΠΟΥΝ ΕΔΩ!

ΚΙ ΕΤΣΙ ΜΠΟΡΩ ΝΑ ΡΟΥΦΗΞΩ ΟΛΕΣ ΤΙΣ ΓΟΥΛΙΤΣΕΣ ΜΟΥ ΜΕ ΤΗΝ ΗΣΥΧΙΑ ΜΟΥ!

ΚΑΙ ΜΕΤΑ... ΘΑ ΠΑΡΩ ΤΟΝ ΥΠΝΑΚΟ ΜΟΥ! ΑΟΥΟΥΟΥ!

ΜΕ ΤΟΝ ΥΠΝΟ ΕΡΧΟΝΤΑΙ ΚΑΙ ΕΦΙΑΛΤΕΣ...
ΒΟΗΘΕΙΑ! ΤΟ ΤΡΑΙΝΟ!... ΚΑΤΑΣΤΡΟΦΗ!...
3187

3187
ΟΙ-ΜΕ! ΜΕ ΤΟΝ ΕΦΙΑΛΤΗ ΣΥΠΗΚΑ! ΟΤΑΝ ΣΥΠΝΩ ΟΜΩΣ ΔΙΩΞΩ! ΔΙΩΞΩ ΠΟΛΥ!

ΣΤΗΝ ΚΑΒΑ ΤΟΥ ΚΥΡ-ΦΙΛΙΠΠΑ ΥΠΑΡΧΕΙ ΠΑΝΤΑ ΚΡΑΣΙ! ΜΑ...

Ο ΚΥΡ-ΦΙΛΙΠΠΑΣ! ΤΟ ΤΡΑΙΝΟ 3187... ΕΙΝΑΙ ΤΟ ΤΡΑΙΝΟ ΠΟΥ ΠΑΙΡΝΕΙ ΓΙΑ ΝΑ ΠΑΕΙ ΣΤΙΣ ΔΟΥΛΕΙΕΣ ΤΟΥ! ΕΙΝΑΙ ΤΟ ΤΡΑΙΝΟ ΠΟΥ ΠΑΙΡΝΕΙ ΓΙΑ ΤΗΝ ΠΟΛΗ!

ΚΑΜΜΙΑ ΦΟΡΑ ΤΑ ΟΝΕΙΡΑ ΣΟΥ ΒΓΑΙΝΟΥΝ...

ΓΚΟΥΠΣ! ΗΤΑΝ ΕΝΑ ΟΝΕΙΡΟ ΠΡΟΦΗΤΙΚΟ! ΣΗΜΕΡΑ Ο ΚΥΡ-ΦΙΛΙΠΠΑΣ ΘΑ ΠΑΡΕΙ ΤΟ ΤΡΑΙΝΟ 3187 ΓΙΑ ΤΗΝ ΠΟΛΗ!
ΣΤΑΘΜΟΣ

ΠΡΕΠΕΙ ΝΑ ΤΟΝ ΠΡΟΦΤΑΣΩ! ΔΕΝ ΠΡΕΠΕΙ ΝΑ ΣΚΟΤΩΘΕΙ ΓΙΑΤΙ ΘΑ ΧΑΣΩ ΤΟ ΚΡΑΣΑΚΙ ΜΟΥ!

ΜΑ... ΠΟΥ ΕΙΝΑΙ ΤΟ ΤΡΑΙΝΟ 3187;
ΣΤΑΘΜΟΣ
10.31
318

ΑΜΑΝ! ΑΝΑΧΩΡΕΙ! ΚΙ ΑΥΤΟΣ ΠΟΥ ΑΝΕΒΑΙΝΕΙ ΕΚΕΙ ΚΑΤΩ ΕΙΝΑΙ Ο ΚΥΡ-ΦΙΛΙΠΠΑΣ! ΠΡΕΠΕΙ ΝΑ ΠΡΟΦΤΑΣΩ!
3187

ΤΙ ΘΕΛΕΙΣ; ΛΗΞΕ ΜΕ ΗΣΥΧΟ!
ΚΑΤΕΒΕΙΤΕ, ΚΥΡΙΕ ΦΙΛΙΠΠΑ! ΠΡΟΚΕΙΤΑΙ ΓΙΑ ΤΗ ΖΩΗ ΣΑΣ!
1-3-5
2-4-6
253

ΕΙΔΑ ΣΤΟΝ ΥΠΝΟ ΜΟΥ ΠΩΣ ΑΥΤΟ ΤΟ ΤΡΑΙΝΟ ΓΙΝΟΤΑΝ ΣΜΙΤΑΡΑΛΙΑ! ΓΙ' ΑΥΤΟ ΣΚΕΦΤΗΚΑ...
ΕΓΩ ΞΕΡΕΙΣ ΤΙ ΣΚΕΦΤΗΚΑ, ΘΕΟΤΡΕΛΜΕ; ΞΕΡΕΙΣ ΜΩΡΕ;...
4

Το επίσημο
"ποτό" της ομάδας
της γειτονιάς
ΝΟΥΝΟΥ
ΜΕ ΚΑΚΑΟ
ΝΟΥΝΟΥ
ΜΕ ΚΑΚΑΟ
Ο αγώνας τελείωσε. Η ομάδα έσκισε... Τα δώσαμε όλα. Τι θα πιεις τώρα;
Τι άλλο απο το επίσημο ποτό της ομάδας
Το ΝΟΥΝΟΥ με κακάο.
Με μια απλή κίνηση, παφ!
τ' ανοίγεις και γεμίζει το στόμα σου
με την πλούσια γεύση του και τη
λαχταριστή λιχουδιά του κακάο.
Και είναι και ΝΟΥΝΟΥ
Κάθε μέρα, παίζεις δεν παίζεις,
πιές ΝΟΥΝΟΥ με κακάο

ΜΗΠΩΣ ΝΑ ΜΕ ΞΑΝΑΠΑΡΕΤΕ ΣΤΗ ΔΟΥΛΕΙΑ;

ΑΡΓΟΤΕΡΑ...

ΤΕΛΕΥΤΑΙΕΣ ΕΙΔΗΣΕΙΣ! Η ΓΕΦΥΡΑ ΕΠΕΣΕ ΚΑΙ ΤΟ ΤΡΑΙΝΟ 313 ΕΓΙΝΕ ΣΥΝΤΡΙΜΙΑ! ΟΛΟΙ ΟΙ ΕΠΙΒΑΤΕΣ ΕΙΝΑΙ ΝΕΚΡΟΙ!

ΗΤΑΝ ΕΝΑ ΠΡΟΦΗΤΙΚΟ ΟΝΕΙΡΟ!

ΚΙ ΕΤΣΙ...

ΜΟΥ ΕΣΩΣΕΣ ΤΗ ΖΩΗ! ΘΑ ΣΟΥ ΔΩΣΩ ΜΙΣΟ ΚΙΛΟ ΚΡΑΣΙ!

ΔΗΛΑΔΗ... Η ΑΠΟΛΥΣΗ ΔΕΝ ΙΣΧΥΕΙ ΕΤΣΙ ΚΥΡ-ΦΙΛΙΠΠΑ;

ΚΑΙ ΒΕΒΑΙΑ ΙΣΧΥΕΙ! Σ'ΕΧΩ ΑΠΟΛΥΣΕΙ!

ΜΑΛΛΟΝ Θ'ΑΣΤΕΙ-ΕΥΕΣΤΕ ΚΥΡ-ΦΙΛΙΠΠΑ!

ΔΕΝ ΑΣΤΕΙΕΥΟΜΑΙ ΚΑΘΟΛΟΥ! ΣΟΥ ΑΞΙΖΕΙ ΑΥΤΟ ΤΟ ΚΡΑΣΙ ΠΟΥ ΣΟΥ ΕΤΡΑΞΑ ΓΙΑΤΙ ΜΟΥ ΕΣΩΣΕΣ ΤΗ ΖΩΗ. ΜΑ ΙΣΧΥΕΙ Η ΑΠΟΛΥΣΗ ΓΙΑΤΙ ΚΟΙΜΗΘΗΚΕΣ ΤΗΝ ΩΡΑ ΤΗΣ ΔΟΥΛΕΙΑΣ!

ΑΧΑΡΙΣΤΕ!

ΤΙ ΒΕΙΛΗΜΜΑ! ΕΠΡΕΠΕ ΝΑ ΤΟΥ ΠΩ ΤΟ ΠΡΟΦΗΤΙΚΟ ΜΟΥ ΟΝΕΙΡΟ;

ΤΕΛΟΣ

ΧΩΡΙΣ ΛΟΓΙΑ!

- ΣΑΣ ΑΡΕΣΟΥΝ ΟΙ ΝΥΧΤΕΣ ΤΟΥ ΖΟΠΕΝ;
- ΔΕΝ ΞΕΡΩ, ΤΙΣ ΝΥΧΤΕΣ ΔΕΝ ΒΓΑΙΝΩ ΠΟΤΕ!

- ΧΡΟΝΙΑ ΤΩΡΑ ΔΕΝ ΧΡΗΣΙΜΟΠΟΙΩ ΒΕΝΖΙΝΗ!

- ΣΤΟΠ! ΤΟ ΣΚΑΦΟΣ ΕΙΝΑΙ ΠΑΓΩΘΡΑΥΣΤΙΚΟ ΟΧΙ ΤΣΙΜΕΝΤΟΘΡΑΥΣΤΙΚΟ!

Σούπερ Μωαϊκ

κουνιέται μόνο του σαν αληθινό

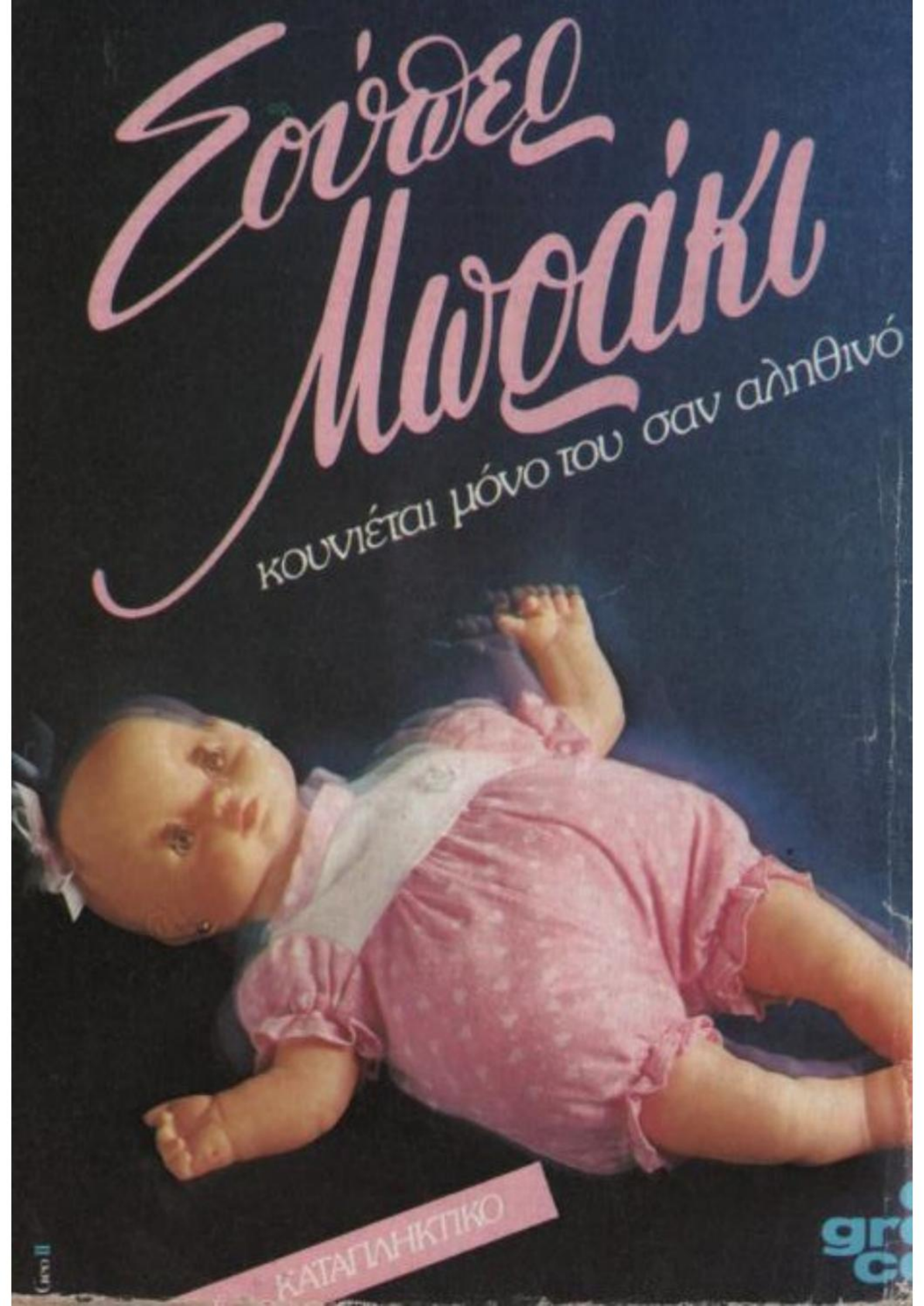

ΚΑΤΑΓΙΝΕΤΑΙ